

WOHNHAUS

1090 WIEN, SOBIESKIGASSE 4A

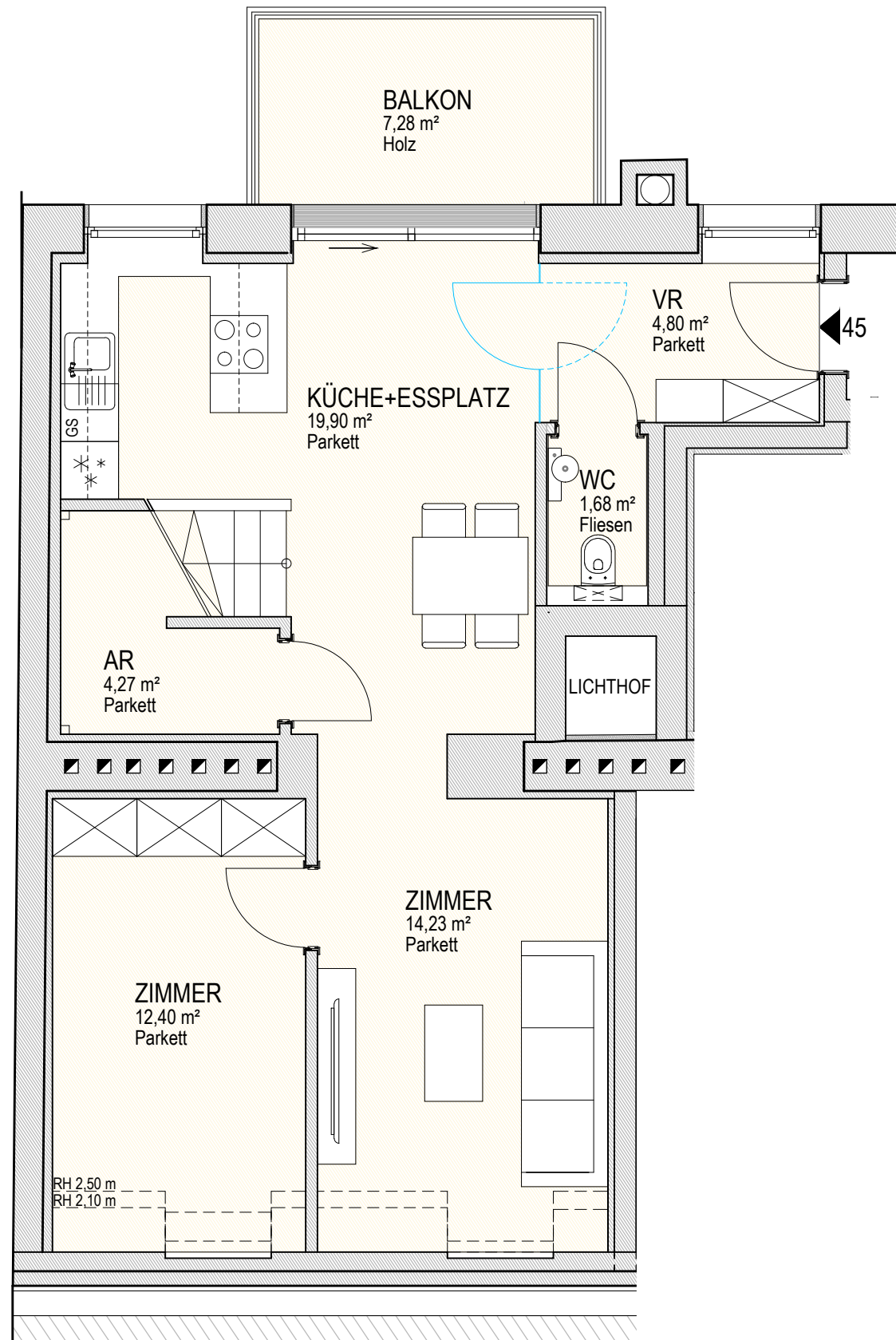

GRUNDRISS 1. DACHGESCHOSS

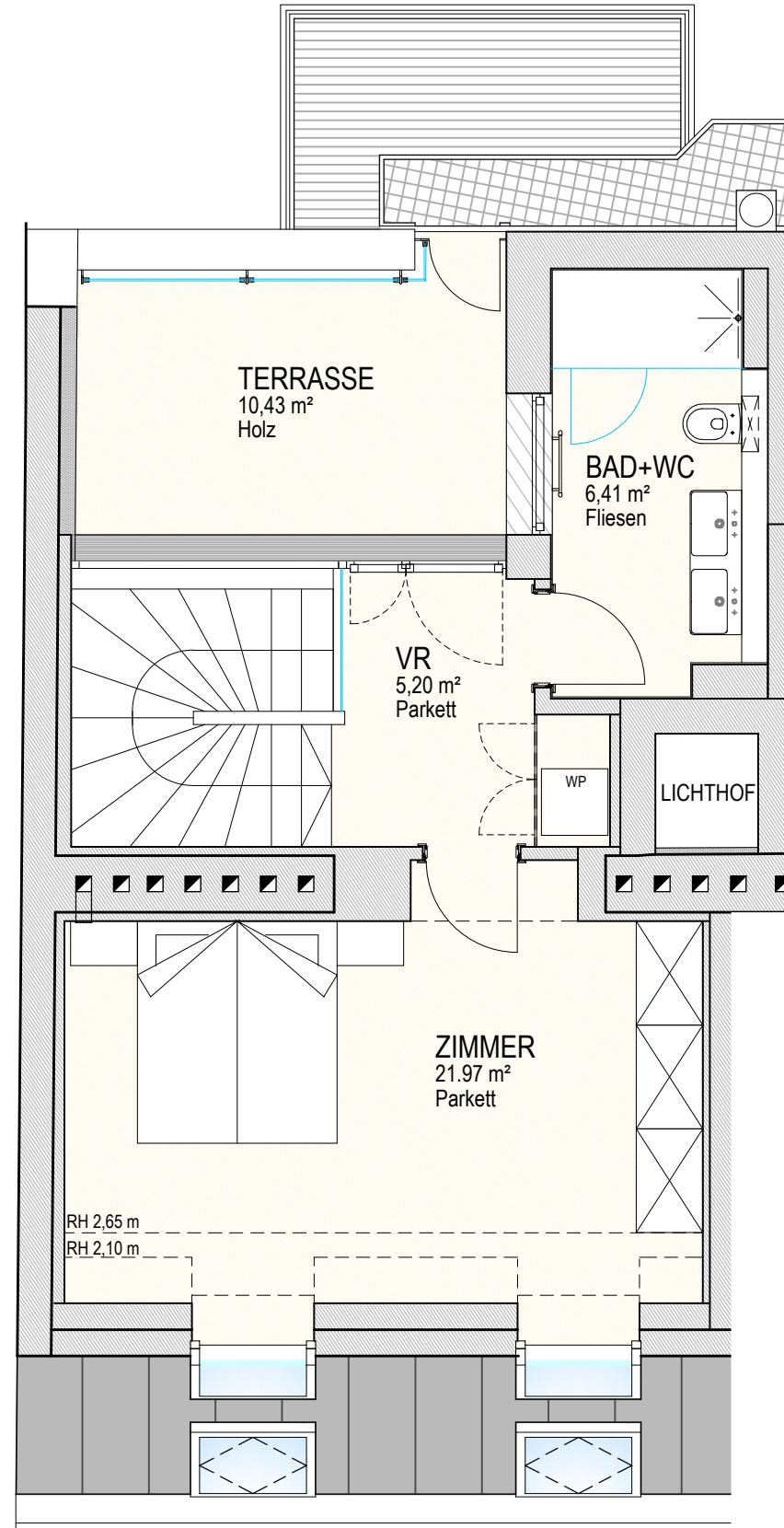

GRUNDRISS 2. DACHGESCHOSS

NUTZFLÄCHEN

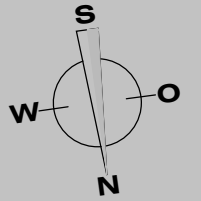

ÜBERSICHTSPLAN

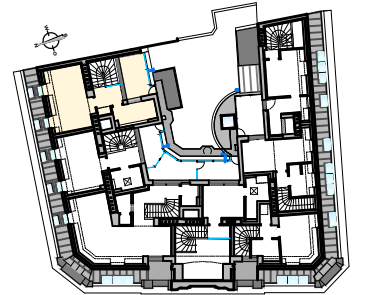

2. DACHGESCHOSS

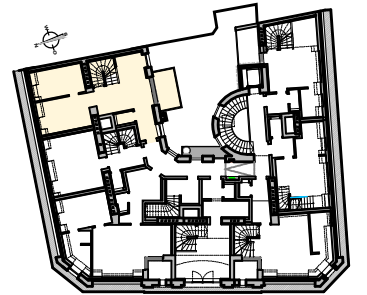

1. DACHGESCHOSS

MAISONETTE	
TOP 45	- 90,86m ²
BALKON	- 7,28m ²
TERRASSE	- 10,43m ²

DATUM
02.03.2026

STATUS
VERMARKTUNGSUNTERLAGE

PLANINHALT
GRUNDRISS 1.DG UND 2.DG
TOP 45

