

WOHNHAUS
1090 WIEN, SOBIESKIGASSE 4A

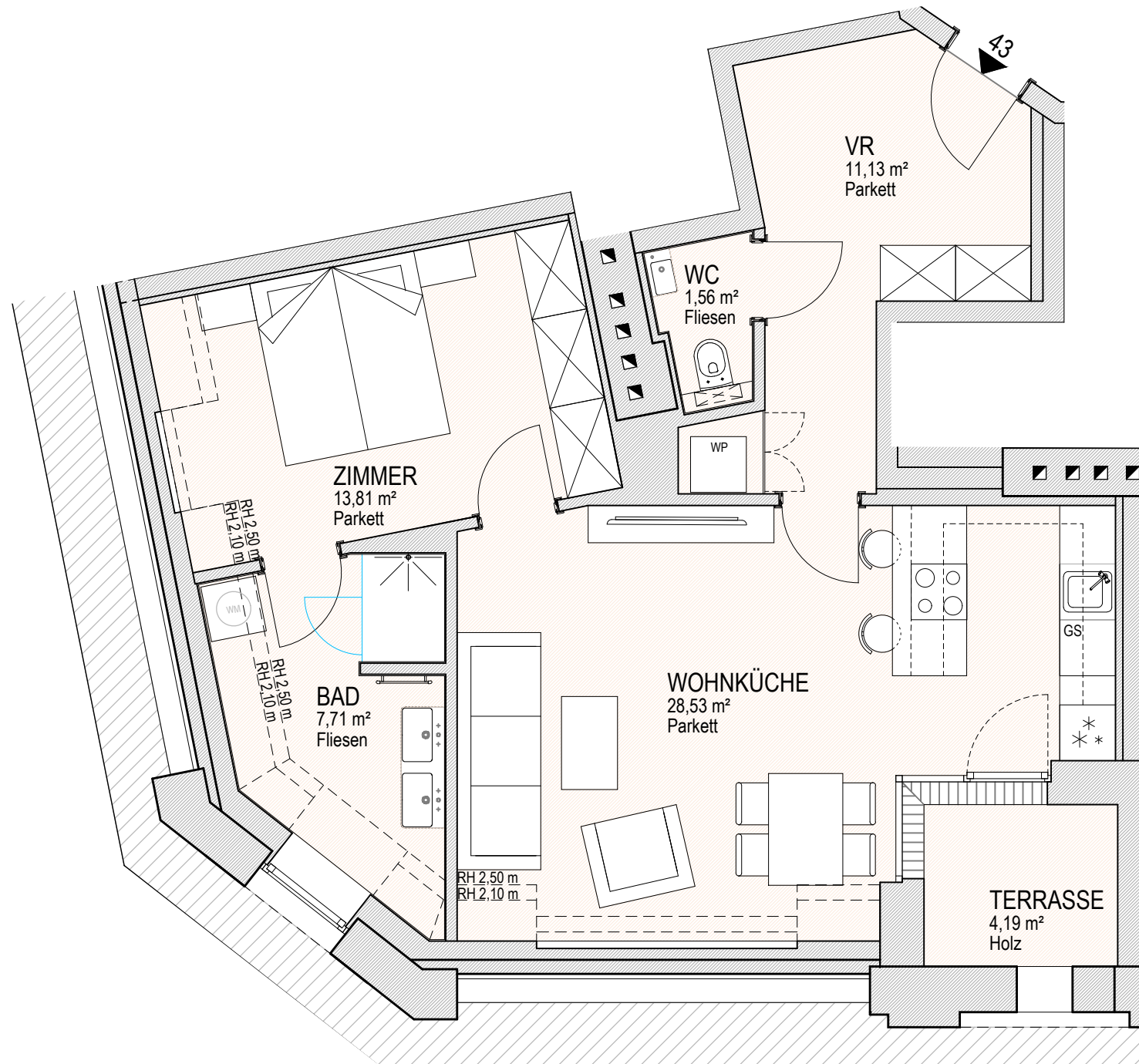

GRUNDRISS 1. DACHGESCHOSS



NUTZFLÄCHEN

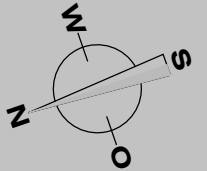

ÜBERSICHTSPLAN

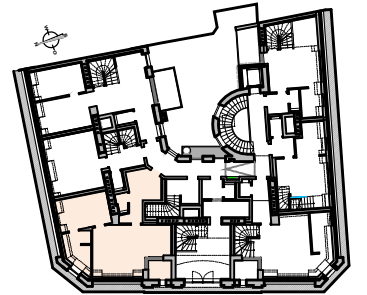

1. DACHGESCHOSS

TOP 43	- 62,74m ²
TERRASSE	- 4,19m ²

DATUM
02.03.2026

STATUS
VERMARKTUNGSUNTERLAGE

PLANINHALT
GRUNDRISS 1.DG
TOP 43